

Neuroanatomía Clínicoquirúrgica para Enfermería

4-7 Febrero 2015

(VIII Edición)



CURSO-TALLER en el cadáver para Enfermería y otros Profesionales Sanitarios

Sedes del Curso:

Laboratorio Práctica Quirúrgica
Hospital Universitario de la Ribera. Alzira

Salón de Actos
Hospital 9 de Octubre. Valencia

ORGANIZA:



Comité Organizador:

Piquer Belloch, Jose.

Jefe de Servicio de Neurocirugía. H. Universitario de la Ribera. Alzira. Vic.

Gómez Gutiérrez, Esther.

Directora de Enfermería. La Ribera Área de Salud 10. Alzira. Vic.

Moreno Oliveras, Luís.

Responsable Área Quirúrgica. H. Universitario de la Ribera. Alzira. Vic.

Chisbert Genovés, M^a Pilar.

Enfermera Cátedra de Neurociencias. CEU Nisa.



07:30-08:00

Entrega de documentación.

08:00-08:15

Bienvenida e introducción.

**Dr. Marín. Dr. Liópis. Dr. Piquer. Dña. Mar Álvarez.
Dña. Alicia López. Dña. E. Gómez. Dr. Juanjo Tirado.**

08:15-09:00

Neuroanatomía clínica. Aproximación práctica.

Dr. Piquer.

09:00-09:45

Anatomía funcional de la corteza cerebral.

Dr. Piquer.

09:45-10:30

Anatomía funcional del tronco, nervios craneales y vías.

Dr. Rodríguez.

10:30-11:00 Descanso.

11:00-12:30 I Práctica anatómica en el laboratorio:

ANATOMÍA CEREBRAL

Preparaciones anatómicas para memorizar los principales surcos, circunvalaciones y tractos del SNC: Corteza cerebral, Tronco de encéfalo, Nervios Craneales.

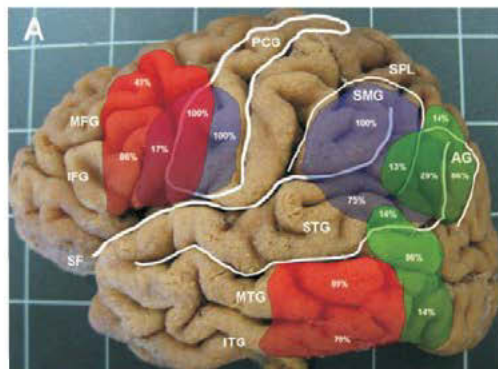

12:30-13:00

El Sistema sensitivomotor.

Dr. Riesgo.

13:00-14:00 Almuerzo.

14:00-14:45

Anatomía y patología cerebrovascular.

Dr. Liácer.

14:45-15:15
Histología del SNC.

Dr. Cremades.

15:15-16:30 **II Práctica anatómica en el laboratorio:**

ANATOMÍA VASCULAR & HISTOLÓGICA

Cerebrovascular: Excepcionales preparaciones anatómicas con tinción de arterias y vasos:

Dr. Piquer. Dr. Riesgo. Dr. Llácer. Dr. Rovira. Dr. Rodríguez.

Práctica histológica SNC: Preparaciones histológicas con diferentes tipos neuronales,
Dr. Cremades. corteza y núcleos a tu alcance.

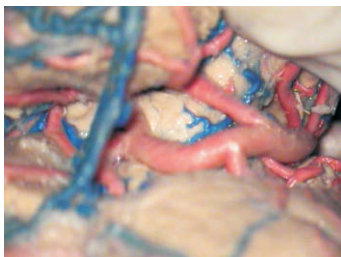
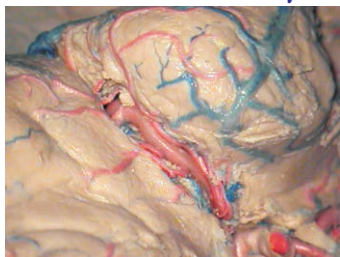

16:30-17:00 Descanso.

17:00-18:00

**Correlación radiológica con la anatomía del cerebro,
lesiones vasculares y tumores.**

Dr. Molla.

Jueves

5 feb.

**Salón de Actos
Hospital Universitario de la Ribera**



08:00-08:30

Anatomía del Sistema Límbico.

Dr. Piquer.

08:30-09:00

Anatomía de los ganglios basales.

Dr. Llácer.

09:00-10:00

Anatomía del sistema ventricular y LCR.

Dr. Rovira.

10:00-10:45

Síndromes de herniación.

Dr. Rodríguez.

10:45-11:15 Descanso.

11:15-13:00 III Práctica anatómica en el laboratorio:

ANATOMÍA VENTRICULAR & TÉCNICA NEUROENDOSCÓPICA PARA ENFERMERÍA.

Ganglios basales y sistema límbico: Preparaciones anatómicas para entender el sustrato de la memoria, las emociones y el sistema motor.

Dr. Piquer. Dr. Riesgo. Dr. Llácer. Dr. Rovira. Dr. Rodríguez.

Sistema ventricular: Excelente oportunidad para orientarse con la anatomía endoscópica del sistema ventricular.

Dr. Piquer. Dr. Riesgo. Dr. Llácer. Dr. Rovira. Dr. Rodríguez.

Instrumentación en Neuroendoscopia: Demostración-taller de los principios de la instrumentación endoscópica.

Dña. Juana Fos.



13:00-14:00 Almuerzo.

14:00-14:30 Conferencia Especial:

La hidrocefalia en África del Este: un desafío ético.

Dr. Piquer.

14:30-15:00

Terapia endovascular.

D. J. Monedero. D. V. Girbés

15:30-16:00

El paciente neurocrítico: guías prácticas para enfermería.

Dr. Riesgo.

16:00-16:30 Descanso.

16:30 IV Práctica anatómica en el laboratorio:

INSTRUMENTACIÓN EN CIRUGÍA CEREBRAL, NEUROCRÍTICOS & NEUROINTERVENCIONISMO

Instrumentación en cirugía cerebral: Taller de los principios de la instrumentación quirúrgica en cirugía cerebral: craneotomía, microcirugía y neuronavegación.

D. Antonio Pérez.

Neurocríticos: Taller técnicas de neurointensivos para enfermería.

Mediciones de PIC; sensores de PtiO2.

Dña. B. Salvador.

Terapia endovascular: Taller técnicas neurointervencionistas: Actualización en Técnicas Terapéuticas en Neuroradiología. Colis, balones y material.

D. J. Monedero D. V. Girbés.

08:00-09:00

Anatomía de la Médula espinal y vías.

Dr. Piquer.

09:00-09:30

Anatomía de la Columna Cervical/patología degenerativa y traumática.

Dr. Prim.

09:30-10:00

Anatomía de la Columna Lumbar/patología degenerativa y traumática.

Dr. Prim.

10:00-10:30 Descanso.

10:30-11:00

Correlación radiológica de la anatomía raquimedular y sus lesiones.

Dra. Llopis.

11:00-11:30

Neuro-enfermería en sala hospitalización: guías prácticas médico-quirúrgicas.

Dña. P. Sanchis.

11:30-13:00 **V Práctica anatómica en el laboratorio:**

ANATOMÍA Y CIRUGÍA VERTEBROMEDULAR.

Anatomía raquimedular. Preparaciones anatómicas para entender la microcirugía del raquis, anatomía del disco y pedículos vertebrales.

Dr. Piquer. Dr. Riesgo. Dr. Llácer. Dr. Rovira. Dr. Rodríguez.

Cirugía raquimedular. Instrumentación quirúrgicas para enfermería.

Dña. Marisa Vidagany.

Taller de instrumentación quirúrgica en cirugía raqui-medular: laminectomía, microcirugía, artrodesis instrumentada en la columna.

D. Salvador Íñigo.

13:00-14:00 Almuerzo.

14:00-19:00 **VI Práctica anatómica en el laboratorio:**

CURSO TALLER DE SUTURAS PARA ENFERMERÍA.

Curso-taller de suturas y práctica neuro-quirúrgica para enfermería: Historia de las suturas, tipos de suturas, agujas y anudados.

D. S. Íñigo. Dña. J. Fos. Dña. M.S. Vidagany. D. A. Pérez. Dña. M.P. Chisbert. Dña. A. Navarro. D. L. Moreno.

Taller práctico en cirugía endoscópica, raquis y cerebral.

D. S. Íñigo. Dña. J. Fos. Dña. M.S. Vidagany. D. A. Pérez. Dña. M.P. Chisbert. Dña. A. Navarro. D. L. Moreno.



10:00-11:00

Daño cerebral. Concepto y Clasificación.

Atención de Enfermería al enfermo con daño cerebral en fase aguda.

Atención de Enfermería al enfermo con daño cerebral en fase crónica.

Dr. Ferri.

11:00-12:00

Daño medular. Concepto y Clasificación.

Atención de Enfermería al enfermo con lesión medular aguda y crónica.

Dr. Ferri.

12:00-12:45 **MESA REDONDA**

"Voluntariado en Enfermería"

Dña. Esther Gómez. D. Luis Moreno.

"Experiencias en el II Theoretical & Practical Nursing Care Course"

Dña. África Sánchez. Dña. Maria Pilar Chisbert.

12:45 **ENTREGA DE DIPLOMAS. Fin de Curso.**

13:00 **Aperitivo & Vino de honor.**





Chisbert Genovés, María Pilar.

Enfermera Cátedra de Neurociencias. CEU Nisa.

Cremades Mira, Antonio.

Anatomía Patológica H. Universitario de la Ribera. Alzira. Vlc.

Fos Budiel, Juana.

Enfermera Área Quirúrgica. H. Universitario de la Ribera. Alzira. Vlc.

Girbés Calvo, Vicente.

Enfermero Servicio Radiología H. Universitario de la Ribera. Alzira. Vlc.

Íñigo Clarí, Salvador.

Enfermero Área Quirúrgica. H. Universitario de la Ribera. Alzira. Vlc.

Dr. Liácer Ortega, José Luís.

Neurocirujano. H. Universitario de la Ribera. Alzira. Vlc.

Dra. Llopis San Juan, Eva.

Radióloga. H. Universitario de la Ribera. Alzira. Vlc.

Dr. Molla Olmos, Enrique.

Radiólogo. H. Universitario de la Ribera. Alzira. Vlc.

Monedero Alonso, Julián.

Enfermero Servicio Radiología H. Universitario de la Ribera. Alzira. Vlc.

Moreno Oliveras, Luís.

Responsable Área Quirúrgica. H. Universitario de la Ribera. Alzira. Vlc.

Navarro Lacal, Amparo.

Enfermera Área Quirúrgica. H. Universitario de la Ribera. Alzira. Vlc.

Pérez Arnaiz, Antonio.

Enfermero Área Quirúrgica. H. Universitario de la Ribera. Alzira. Vlc.

Dr. Piquer Belloch, José.

Neurocirujano. H. Universitario de la Ribera. Alzira. Vlc.

Dr. Prim, José.

Neurocirujano. Clínica Teknon Barcelona.

Dr. Riesgo Suárez, Pedro Antonio.

Neurocirujano. H. Universitario de la Ribera. Alzira. Vlc.

Dr. Rodríguez Mena, Rubén.

Neurocirujano. H. Universitario de la Ribera. Alzira. Vlc.

Dr. Rovira Lillo, Vicente.

Neurocirujano. H. Universitario de la Ribera. Alzira. Vlc.

Salvador Caballero, Beatriz.

Enfermera U. C. Intensivos. H. Universitario de la Ribera. Alzira. Vlc.

Sanchis Aguilar, Paula.

Enfermera Hospitalización Neurocirugía. H. U. de la Ribera. Alzira. Vlc.

Segura, María José.

Enfermera Servicio de Urgencias. Hospital Dr. Peset. Valencia.

Vidagany Espert, María Sales.

BOLETÍN DE INSCRIPCIÓN

DATOS PERSONALES:

Nombre:.....Apellidos:.....

Centro de Trabajo:.....

Dirección:.....Cod. Postal:.....

Población:.....Provincia:.....

Tel:.....E-Mail:.....

DATOS DE FACTURACIÓN: (sólo si difieren de los anteriores).

Facturar a nombre de:.....CIF:.....

Dirección:.....Cod. Postal:.....

Población:.....Provincia:.....

Tel:.....E-Mail:.....

CUOTA DE INSCRIPCIÓN: 250.- Euros

IBAN CODE: ES95 2100 0549 4102 0029 4293

SWIFT CODE: CAIXESBBXXX

CONTACTO:

Inma Toledano

inma.toledano@geyseco.es

Tel. 963 511 632

Fax. 963 942 558

Si necesita reservar alojamiento puede ponerse en contacto con la secretaria técnica por email (inma.toledano@geyseco.es) o por teléfono 963 511 632.

 **GEYSECO.es**
GESTIÓN DE CONGRESOS Y SOCIEDADES

AUSPICIADO:



CATEDRA DE
NEUROCIENCIAS



CECOVA
Consejo de Enfermería
de la Comunidad Valenciana



**Colegio de Enfermería
de Valencia**