

Neuroanatomía Clínicoquirúrgica para Enfermería y otros Profesionales Sanitarios.

del 23 al 26 de Octubre 2019

(XII Edición)



Organiza:



Comité Organizador:

Dr. Jose Piquer Belloch.
Jefe de Servicio de Neurocirugía.
H. Universitario de la Ribera. Alzira. Vlc.

D. Luís Moreno Oliveras.
Responsable Área Quirúrgica.
H. Universitario de la Ribera. Alzira. Vlc.

Dª María Pilar Chisbert Genovés.
Enfermera Cátedra de Neurociencias.
CEU Nisa.

Sedes del Curso:

**Laboratorio Práctica Quirúrgica
Hospital Universitario de la Ribera. Alzira**

**Salón de Actos
Hospital 9 de Octubre. Valencia**



07:30-08:00

Entrega de documentación.

Dr.^a. E. Belenguer, D. L. Moreno. NED Foundation.

08:00-08:15

Bienvenida e introducción.

*Dra. L. Fuster. Don X. Teodoro. Dr. E. Llopis.
Dr. Piquer.*

08:15-09:00

Neuroanatomía clínica. Aproximación práctica.

Dr. J. Piquer.

09:00-09:45

Anatomía funcional de la corteza cerebral.

Dr. J. Piquer.

09:45-10:30

Anatomía funcional del tronco, nervios craneales y vías.

Dr. R. Rodríguez.

10:30-11:00 Descanso.

11:00-12:30 **I Práctica anatómica en el laboratorio:**

ANATOMÍA CEREBRAL

Preparaciones anatómicas para memorizar los principales surcos, circunvoluciones y tractos del SNC: Corteza cerebral, Tronco de encéfalo, Nervios Craneales.

Dr. Piquer. Dr. Riesgo. Dr. Llácer. Dr. Rovira. Dr. Rodríguez.

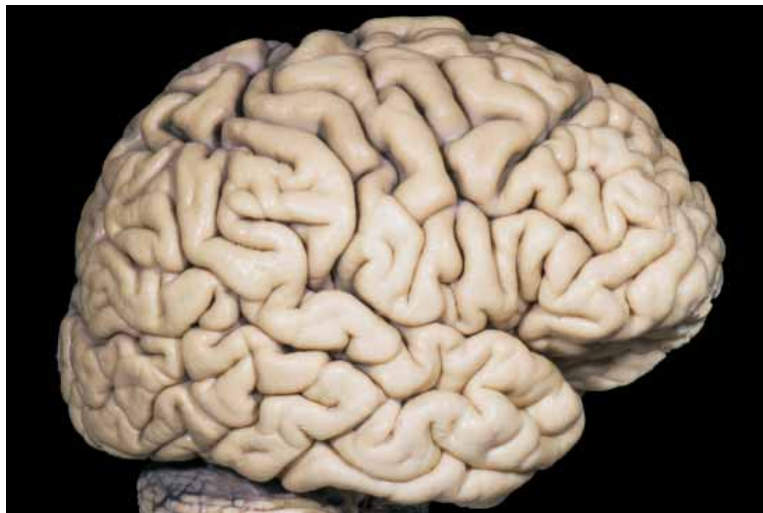

12:30-13:00

El Sistema sensitivomotor.

Dr. P. Riesgo.

13:00-13:45

Anatomía y patología cerebrovascular.

Dr. J. L. Llácer.

13:45-14:45 Almuerzo.

14:45-15:45

**Correlación radiológica con la anatomía del cerebro,
lesiones vasculares y tumores.**

Dr. E. Molla.

15:15-15:45

Histología del SNC.

Dr. A. Cremades.

15:45-18:00 **II Práctica anatómica en el laboratorio:**

ANATOMÍA VASCULAR & HISTOLÓGICA

Cerebrovascular: Excepcionales preparaciones anatómicas con tinción de arterias y vasos:

Dr. Piquer. Dr. Riesgo. Dr. Llácer. Dr. Rovira. Dr. Rodríguez.

Práctica histológica SNC: Preparaciones histológicas con diferentes tipos neuronales,
corteza y núcleos a tu alcance.

Dr. A. Cremades.



Jueves

24 oct.

Salón de Actos

Hospital Universitario de la Ribera



08:00-08:30

Anatomía del Sistema Límbico.

Dr. J. Piquer.

08:30-09:00

Anatomía de los ganglios basales.

Dr. J. L. Llácer.

09:00-10:00

Anatomía del sistema ventricular y LCR.

Dr. V. Rovira.

10:00-10:45

Síndromes de herniación.

Dr. R. Rodríguez.

10:45-11:15 Descanso.

11:15-13:00 **III Práctica anatómica en el laboratorio:**

ANATOMÍA VENTRICULAR & TÉCNICA NEUROENDOSCÓPICA PARA ENFERMERÍA.

Ganglios basales y sistema límbico: Preparaciones anatómicas para entender el sustrato de la memoria, las emociones y el sistema motor.

Dr. Piquer. Dr. Riesgo. Dr. Llácer. Dr. Rovira. Dr. Rodríguez.

Sistema ventricular: Excelente oportunidad para orientarse con la anatomía endoscópica del sistema ventricular.

Dr. Piquer. Dr. Riesgo. Dr. Llácer. Dr. Rovira. Dr. Rodríguez.

Instrumentación en Neuroendoscopia: Demostración-taller de los principios de la instrumentación endoscópica.

D^a. R. Naranjo.



13:00-13:30

Correlación radiológica de la anatomía raquimedular y sus lesiones.

Dra. E. Llopis.

13:30-14:30 Almuerzo.

14:30-15:00

El paciente neurocrítico: guías prácticas para enfermería.

Dr. P. Riesgo.

15:00-15:30

Terapia endovascular.

D. J. Monedero.

15:30-16:00

Cuidades enfermeras del paciente Neurocrítico en la Uci.

D^a. T. Rey.

16:00 **IV Práctica anatómica en el laboratorio:**

INSTRUMENTACIÓN EN CIRUGÍA CEREBRAL, NEUROCRÍTICOS & NEUROINTERVENCIONISMO

Instrumentación en cirugía cerebral: Taller de los principios de la instrumentación quirúrgica en cirugía cerebral: craneotomía, microcirugía y neuronavegación.

D^a. C. Navarro.

Neurocríticos: Taller técnicas de neurointensivos para enfermería.
Mediciones de PIC; sensores de PtiO2.

D^a. D. Martínez.

Terapia endovascular: Taller técnicas neurointervencionistas: Actualización
en Técnicas Terapéuticas en Neuroradiología. Coils, balones y material.

D. J. Monedero.

Viernes

25 oct.



**Salón de Actos
Hospital Universitario de la Ribera**

08:00-09:00

Anatomía de la Médula espinal y vías.

Dr. J. Prim.

09:00-09:30

**Anatomía de la Columna Cervical/patología degenerativa
y traumática.**

Dr. J. Prim.

09:30-10:00

**Anatomía de la Columna Lumbar/patología degenerativa
y traumática.**

Dr. V. Rovira.

10:00-10:30 Descanso.

10:30-13:00 **V Práctica anatómica en el laboratorio:**

ANATOMÍA Y CIRUGÍA VERTEBROMEDULAR.

Anatomía raquimedular. Preparaciones anatómicas para entender la microcirugía del
raquis, anatomía del disco y pedículos vertebrales.

Dr. Piquer. Dr. Riesgo. Dr. Llácer. Dr. Rovira. Dr. Rodríguez.

Cirugía raquimedular. Instrumentación quirúrgica para enfermería.

D^a. M. Vidagany.

Taller de instrumentación quirúrgica en cirugía raqui-medular: laminectomía, microcirugía,
artrodesis instrumentada en la columna.

D. S. Íñigo.

13:00-13:30

**Neuro-enfermería en sala hospitalización:
guías prácticas médico-quirúrgicas.**

D^a. T. Rey.

13:30-14:30 Almuerzo.

15:00-19:00 **VI Práctica anatómica en el laboratorio:**

CURSO TALLER DE SUTURAS PARA ENFERMERÍA.

Curso-taller de suturas y práctica neuro-quirúrgica para enfermería: Historia de las suturas, tipos de suturas, agujas y anudados.

Taller práctico en cirugía endoscópica, raquis y cerebral.

D. S. Íñigo. D^a. J. Fos. D^a. M.S. Vidagany. D. R. Naranjo,
D^a. M.P. Chisbert. D^a. A. Navarro. D. L. Moreno.

Sábado

26 oct.



Salón de Actos
Hospital 9 de Octubre. (Valencia)

10:00-11:00

Daño cerebral. Concepto y Clasificación.

Atención de Enfermería al enfermo con daño cerebral en fase aguda.

Atención de Enfermería al enfermo con daño cerebral en fase crónica.

Dr. J. Ferri.

11:00-12:00

Daño medular. Concepto y Clasificación.

Atención de Enfermería al enfermo con lesión medular aguda y crónica.

Dr. J. Ferri.

12:00-12:45 **MESA REDONDA:**

**Cuidados Médico-Quirúrgicos y Rehabilitación
en países de bajo ingreso: Modelo NED**

D^a. M.P. Chisbert.

12:45 **Clausura. Fin de Curso.**





D^a. María Pilar Chisbert Genovés.

Enfermera Cátedra de Neurociencias. CEU Nisa.

D. Antonio Cremades Mira.

Anatomía Patológica H. Universitario de la Ribera. Alzira. Vlc.

Dr. Josep Ferri Campos.

Director Servicio de Neuropsicología Hospitales Vitas-Nisa.

D^a. Juana Fos Budiel.

Enfermera Área Quirúrgica. H. Universitario de la Ribera. Alzira. Vlc.

D. Salvador Iñigo Clarí.

Enfermero Área Quirúrgica. H. Universitario de la Ribera. Alzira. Vlc.

Dr. José Luís Llácer Ortega.

Neurocirujano. H. Universitario de la Ribera. Alzira. Vlc.

Dra. Eva Llopis San Juan.

Radióloga. H. Universitario de la Ribera. Alzira. Vlc.

D^a. Demelsa Martínez Cordellat.

Enfermera UVI. H. Universitario de la Ribera. Alzira. Vlc.

Dr. Enrique Molla Olmos.

Radiólogo. H. Universitario de la Ribera. Alzira. Vlc.

D. Julián Monedero Alonso.

Enfermero Servicio Radiología H. Universitario de la Ribera. Alzira. Vlc.

D. Luís Moreno Oliveras.

Responsable Enfermería del Área Quirúrgica. H. Universitario de la Ribera. Alzira. Vlc.

D^a. Rosario Naranjo Martínez.

Enfermera Área Quirúrgica. H. Universitario de la Ribera. Alzira. Vlc.

D^a. Amparo Navarro Lacal.

Enfermera Área Quirúrgica. H. Universitario de la Ribera. Alzira. Vlc.

D^a. Carmen Navarro Rocher.

Enfermera Área Quirúrgica. H. Universitario de la Ribera. Alzira. Vlc.

Dr. José Piquer Belloch.

Neurocirujano. H. Universitario de la Ribera. Alzira. Vlc.

Dr. Josep Prim Capdevila.

Neurocirujano. Centro Médico Teknon. Barcelona.

D^a. Tania Rey Domenech.

Enfermera UVI. H. Universitario de la Ribera. Alzira. Vlc.

Dr. Pedro Antonio Riesgo Suárez.

Neurocirujano. H. Universitario de la Ribera. Alzira. Vlc.

Dr. Rubén Rodríguez Mena.

Neurocirujano. H. Universitario de la Ribera. Alzira. Vlc.

D^a. María Sales Vidagany Espert.

Enfermera Área Quirúrgica. H. Universitario de la Ribera. Alzira. Vlc.

D^a. África Sánchez Salas.

Enfermera Área Quirúrgica. H. de Manises. Vlc.

BOLETÍN DE INSCRIPCIÓN

DATOS PERSONALES:

Nombre:.....Apellidos.....

Centro de Trabajo:.....

Dirección:.....Cod. Postal:.....

Población:.....Provincia:.....

Tel:.....E-Mail:.....

DATOS DE FACTURACIÓN: (sólo si difieren de los anteriores).

Facturar a nombre de:.....CIF:.....

Dirección:.....Cod. Postal:.....

Población:.....Provincia:.....

Tel:.....E-Mail:.....

CUOTA DE INSCRIPCIÓN GENERAL: 400.- Euros

ES92 2100 5578 0602 0017 7599

(Imprescindible enviar copia de transferencia bancaria por fax o mail)

CONTACTO:

administracion@nedfundacion.org

Teléfono: 961 108 780 // 628 271 082

Fax: 961 310 384

Si necesita reservar alojamiento, puede ponerse en contacto con la secretaria técnica por email:

administracion@nedfundacion.org



AUSPICIADO:



DEPARTAMENT DE SALUT DE LA RIBERA

