

Neuroanatomía Clínicoquirúrgica para Enfermería

23-26 de Noviembre 2016

(IX Edición)



CURSO-TALLER en el cadáver para Enfermería y otros Profesionales Sanitarios.

Sedes del Curso:

Laboratorio Práctica Quirúrgica
Hospital Universitario de la Ribera. Alzira

Salón de Actos
Hospital 9 de Octubre. Valencia



ORGANIZA:



Comité Organizador:

Piquer Belloch, Jose.

Jefe de Servicio de Neurocirugía. H. Universitario de la Ribera. Alzira. Vlc.

Gómez Gutiérrez, Esther.

Directora de Enfermería. La Ribera Área de Salud 10. Alzira. Vlc.

Moreno Oliveras, Luís.

Responsable Área Quirúrgica. H. Universitario de la Ribera. Alzira. Vlc.

Chisbert Genovés, M^a Pilar.

Enfermera Cátedra de Neurociencias. CEU Nisa.



07:30-08:00

Entrega de documentación.

Dña. Inma Toledano. GEYSECO

08:00-08:15

Bienvenida e introducción.

Dr. Palau. Dr. Llópez. Dr. Piquer. Dña. E. Gómez.
Dr. Juanjo Tirado.

08:15-09:00

Neuroanatomía clínica. Aproximación práctica.

Dr. Piquer.

09:00-09:45

Anatomía funcional de la corteza cerebral.

Dr. Piquer.

09:45-10:30

Anatomía funcional del tronco, nervios craneales y vías.

Dr. Rodríguez.

10:30-11:00 Descanso.

11:00-12:30 **I Práctica anatómica en el laboratorio:**

ANATOMÍA CEREBRAL

Preparaciones anatómicas para memorizar los principales surcos, circunvoluciones y tractos del SNC: Corteza cerebral, Tronco de encéfalo, Nervios Craneales.

Dr. Piquer. Dr. Riesgo. Dr. Llácer. Dr. Rovira. Dr. Rodríguez.

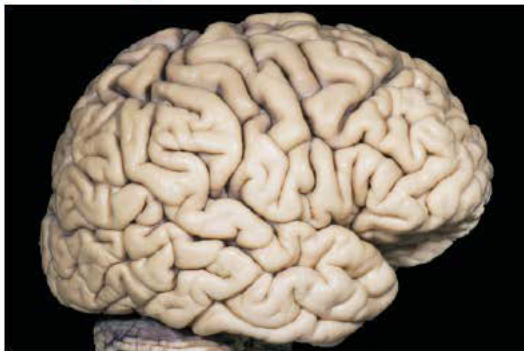

12:30-13:00

El Sistema sensitivomotor.

Dr. Riesgo.

13:00-14:00 Almuerzo.

14:00-14:45

Anatomía y patología cerebrovascular.

Dr. Llácer.

14:45-15:15

Histología del SNC.

Dr. Cremades.

15:15-16:30 **II Práctica anatómica en el laboratorio:**

ANATOMÍA VASCULAR & HISTOLÓGICA

Cerebrovascular: Excepcionales preparaciones anatómicas con tinción de arterias y vasos:

Dr. Piquer, Dr. Riesgo, Dr. Llácer, Dr. Rovira, Dr. Rodríguez.

Práctica histológica SNC: Preparaciones histológicas con diferentes tipos neuronales, corteza y núcleos a tu alcance.

Dr. Cremades.



16:30-17:00 Descanso.

17:00-18:00

Correlación radiológica con la anatomía del cerebro, lesiones vasculares y tumores.

Dr. Molla.

Jueves

24 nov.

Salón de Actos

Hospital Universitario de la Ribera



08:00-08:30

Anatomía del Sistema Límbico.

Dr. Piquer.

08:30-09:00

Anatomía de los ganglios basales.

Dr. Llácer.

09:00-10:00

Anatomía del sistema ventricular y LCR.

Dr. Rovira.

10:00-10:45

Síndromes de herniación.

Dr. Rodríguez.

10:45-11:15 Descanso.

11:15-13:00 III Práctica anatómica en el laboratorio:

ANATOMÍA VENTRICULAR & TÉCNICA NEUROENDOSCÓPICA PARA ENFERMERÍA.

Ganglios basales y sistema límbico: Preparaciones anatómicas para entender el sustrato de la memoria, las emociones y el sistema motor.

Dr. Piquer. Dr. Riesgo. Dr. Llácer. Dr. Rovira. Dr. Rodríguez.

Sistema ventricular: Excelente oportunidad para orientarse con la anatomía endoscópica del sistema ventricular.

Dr. Piquer. Dr. Riesgo. Dr. Llácer. Dr. Rovira. Dr. Rodríguez.

Instrumentación en Neuroendoscopia: Demostración-taller de los principios de la instrumentación endoscópica.

Dña. Juana Fos.



13:00-13:30 Conferencia Especial:

Dr. Piquer.

La hidrocefalia en África del Este: un desafío ético.

13:30-15:00 Almuerzo.

15:00-15:30

Terapia endovascular.

D. J. Monedero.

15:30-16:00

El paciente neurocrítico: guías prácticas para enfermería.

Dr. Riesgo.

16:00-16:30 Descanso.

16:30 IV Práctica anatómica en el laboratorio:

INSTRUMENTACIÓN EN CIRUGÍA CEREBRAL, NEUROCRÍTICOS & NEUROINTERVENCIONISMO

Instrumentación en cirugía cerebral: Taller de los principios de la instrumentación quirúrgica en cirugía cerebral: craneotomía, microcirugía y neuronavegación.

D. Antonio Pérez.

Neurocríticos: Taller técnicas de neurointensivos para enfermería.

Mediciones de PIC; sensores de PtiO2.

Dña. B. Salvador.

Terapia endovascular: Taller técnicas neurointervencionistas: Actualización en Técnicas Terapéuticas en Neuroradiología. Coils, balones y material.

D. J. Monedero.



08:00-09:00

Anatomía de la Médula espinal y vías.

Dr. Piquer.

09:00-09:30

Anatomía de la Columna Cervical/patología degenerativa y traumática.

Dr. Prim.

09:30-10:00

Anatomía de la Columna Lumbar/patología degenerativa y traumática.

Dr. Prim.

10:00-10:30 Descanso.

10:30-11:00

Correlación radiológica de la anatomía raquimedular y sus lesiones.

Dra. Llopis.

11:00-11:30

Cuidados de la espalda. Funciones de Enfermería.

Dra. N. Soria.

11:30-12:00

**Neuro-enfermería en sala hospitalización:
guías prácticas médico-quirúrgicas.**

Dña. P. Sanchis.

12:00-13:00 **V Práctica anatómica en el laboratorio:**

ANATOMÍA Y CIRUGÍA VERTEBROMEDULAR.

Anatomía raquimedular. Preparaciones anatómicas para entender la microcirugía del raquis, anatomía del disco y pedículos vertebrales.

Dr. Piquer. Dr. Riesgo. Dr. Llácer. Dr. Rovira. Dr. Rodríguez.

Cirugía raquimedular. Instrumentación quirúrgica para enfermería.

Dña. Marisa Vidagany.

Taller de instrumentación quirúrgica en cirugía raqui-medular: laminectomía, microcirugía, artrodesis instrumentada en la columna.

D. Salvador Iñigo.

13:00-14:00 Almuerzo.

14:00-19:00 **VI Práctica anatómica en el laboratorio:**

CURSO TALLER DE SUTURAS PARA ENFERMERÍA.

Curso-taller de suturas y práctica neuro-quirúrgica para enfermería: Historia de las suturas, tipos de suturas, agujas y anudados.

Taller práctico en cirugía endoscópica, raquis y cerebral.

D. S. Íñigo. - Dña. J. Fos. - Dña. M.S. Vidagany. - D. A. Pérez.
Dña. M.P. Chisbert. - Dña. A. Navarro. - D. L. Moreno.

Sábado

26 nov.



Salón de Actos
Hospital 9 de Octubre. (Valencia)

10:00-11:00

Daño cerebral. Concepto y Clasificación.

Atención de Enfermería al enfermo con daño cerebral en fase aguda.

Atención de Enfermería al enfermo con daño cerebral en fase crónica.

Dr. Ferri.

11:00-12:00

Daño medular. Concepto y Clasificación.

Atención de Enfermería al enfermo con lesión medular aguda y crónica.

Dr. Ferri.

12:00-12:45 **MESA REDONDA: Voluntariado en Enfermería.**

“Impacto de los Cuidados de Enfermería en NED Institute”

Dña. Maria Pilar Chisbert. - Dña. Demelsa Martínez.

12:45 **ENTREGA DE DIPLOMAS. Fin de Curso.**

13:00 **Aperitivo & Vino de honor.**

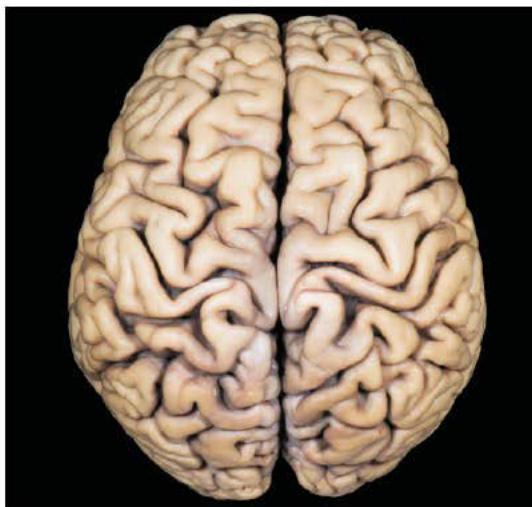



Chisbert Genovés, María Pilar.

Enfermera Cátedra de Neurociencias. CEU Nisa.

Cremades Mira, Antonio.

Anatomía Patológica H. Universitario de la Ribera. Alzira. Vic.

Fos Budiel, Juana.

Enfermera Área Quirúrgica. H. Universitario de la Ribera. Alzira. Vic.

Íñigo Clarí, Salvador.

Enfermero Área Quirúrgica. H. Universitario de la Ribera. Alzira. Vic.

Dr. Llácer Ortega, José Luís.

Neurocirujano. H. Universitario de la Ribera. Alzira. Vic.

Dra. Llopis San Juan, Eva.

Radióloga. H. Universitario de la Ribera. Alzira. Vic.

Dr. Molla Olmos, Enrique.

Radiólogo. H. Universitario de la Ribera. Alzira. Vic.

Monedero Alonso, Julián.

Enfermero Servicio Radiología H. Universitario de la Ribera. Alzira. Vic.

Moreno Oliveras, Luís.

Responsable Área Quirúrgica. H. Universitario de la Ribera. Alzira. Vic.

Navarro Lacal, Amparo.

Enfermera Área Quirúrgica. H. Universitario de la Ribera. Alzira. Vic.

Pérez Arnaiz, Antonio.

Enfermero Área Quirúrgica. H. Universitario de la Ribera. Alzira. Vic.

Dr. Piquer Belloch, José.

Neurocirujano. H. Universitario de la Ribera. Alzira. Vic.

Dr. Prim, José.

Neurocirujano. Clínica Teknon Barcelona.

Dr. Riesgo Suárez, Pedro Antonio.

Neurocirujano. H. Universitario de la Ribera. Alzira. Vic.

Dr. Rodríguez Mena, Rubén.

Neurocirujano. H. Universitario de la Ribera. Alzira. Vic.

Dr. Rovira Lillo, Vicente.

Neurocirujano. H. Universitario de la Ribera. Alzira. Vic.

Salvador Caballero, Beatriz.

Enfermera U. C. Intensivos. H. Universitario de la Ribera. Alzira. Vic.

Sánchez Salas, África.

Enfermera Servicio de Neurocirugía. Hospital de Manises. Valencia.

Sanchis Aguilar, Paula.

Enfermera Hospitalización Neurocirugía. H. U. de la Ribera. Alzira. Vic.

Dra. Soria Lafuente, María Nela.

Médico Rehabilitador. H. Universitario de la Ribera. Alzira. Vic.

Vidagany Espert, María Sales.

Enfermera Área Quirúrgica. H. Universitario de la Ribera. Alzira. Vic.

BOLETÍN DE INSCRIPCIÓN

DATOS PERSONALES:

Nombre:.....Apellidos.....

Centro de Trabajo:.....

Dirección:.....Cod. Postal:.....

Población:.....Provincia:.....

Tel:.....E-Mail:.....

DATOS DE FACTURACIÓN: (sólo si difieren de los anteriores).

Facturar a nombre de:.....CIF:.....

Dirección:.....Cod. Postal:.....

Población:.....Provincia:.....

Tel:.....E-Mail:.....

CUOTA DE INSCRIPCIÓN GENERAL: 400.- Euros

CUOTA DE INSCRIPCIÓN PARA ESTUDIANTES 2ª EDICIÓN MÁSTER CUIDADOS MÉDICO-QUIRÚRGICOS Y REHABILITACIÓN DEL PACIENTE NEUROLÓGICO: 200.- Euros

BANCO: La Caixa- Oficina: 0549. CD:41. CA:0200294293

IBAN CODE: IBAN ES95 2100 0549 4102 0029 4293

SWIFT CODE: CAIXESBBXXX

(Imprescindible enviar copia de transferencia bancaria por fax o mail)

CONTACTO:

Inma Toledano.

inma.toledano@geyseco.es

Tel. 658 97 26 90

Fax. 963 942 558



Si necesita reservar alojamiento, puede ponerse en contacto con la secretaria técnica por email: inma.toledano@geyseco.es o por teléfono 658 97 26 90

AUSPICIADO:



Cátedra
de Neurociencias



CEU

Universidad
Cardinal Herrera



Fundación
HOSPITALES NISA



HOSPITAL UNIVERSITARIO
de LA RIBERA



NED
FOUNDATION



CECOVA

Consejo de Enfermería
de la Comunidad Valenciana



GENERALITAT
VALENCIANA



AGÈNCIA
VALENCIANA
DE SALUT



Colegio de Enfermería
de Valencia