

# VI Curso de Neuroanatomía Clínico-quirúrgica para Enfermería



## **CURSO-TALLER, para Enfermería y otros Profesionales Sanitarios Interesados.**

20-22 de Noviembre de 2013. Hosp. de la Ribera. Alzira. Valencia.

### **ORGANIZA:**



**NED**  
FUNDACIÓN



NEUROCIRUGÍA  
EDUCACIÓN Y  
DESARROLLO

### **Comité Organizador:**

**Gómez Gutiérrez, Esther.**

Directora de Enfermería. H. Universitario de la Ribera. Alzira. Vlc.

**Fos Budiel, Juana.**

Enfermera Área Quirúrgica. H. Universitario de la Ribera. Alzira. Vlc.

**Íñigo Clarí, Salvador.**

Enfermero Área Quirúrgica. H. Universitario de la Ribera. Alzira. Vlc.

**Vidagany Espert, María Sales.**

Enfermera Área Quirúrgica. H. Universitario de la Ribera. Alzira. Vlc.

**Moreno Oliveras, Luís.**

Enfermero Área Quirúrgica. H. Universitario de la Ribera. Alzira. Vlc.



07:30-08:00

**Entrega de documentación.**

08:00-08:15

**Bienvenida e introducción.**

**M. Marín E. Gómez.**

08:15-09:00

**Neuroanatomía clínica. Aproximación práctica.**

**Dr. Piquer.**

09:00-09:45

**Anatomía funcional de la corteza cerebral.**

**Dr. Piquer.**

09:45-10:30

**Anatomía funcional del tronco, nervios craneales y vías.**

**Dr. Rodríguez.**

**10:30-11:00 Descanso.**

11:00-12:30 **I Práctica anatómica en el laboratorio:**

## ANATOMÍA CEREBRAL

Preparaciones anatómicas para memorizar los principales surcos, circunvalaciones y tractos del SNC: Corteza cerebral, Tronco de encéfalo, Nervios Craneales.

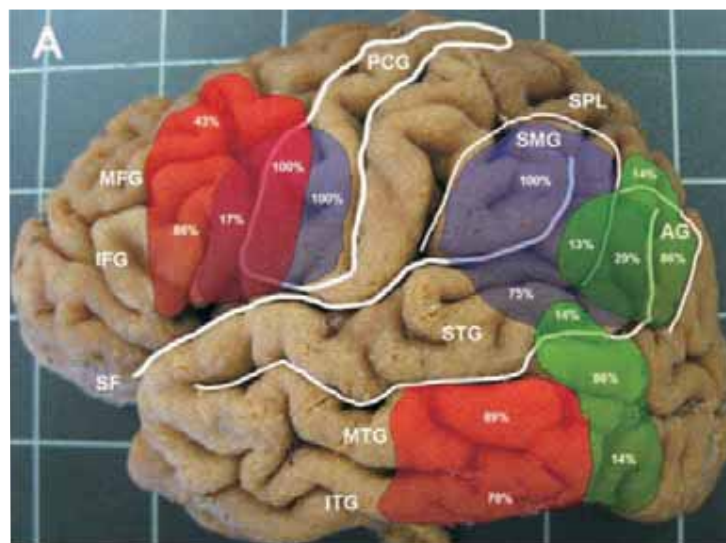

12:30-13:00

**El Sistema sensitivomotor.**

**Dr. Riesgo.**

**13:00-14:00 Almuerzo.**

14:00-14:45

**Anatomía y patología cerebrovascular.**

**Dr. Liácer.**

14:45-15:15

**Histología del SNC.**

**Dr. Cremades.**

15:15-16:30 **II Práctica anatómica en el laboratorio:**

## ANATOMÍA VASCULAR & HISTOLÓGICA

Cerebrovascular: Excepcionales preparaciones anatómicas con tinción de arterias y vasos:

Práctica histológica SNC: Preparaciones histológicas con diferentes tipos neuronales, corteza y núcleos a tu alcance.

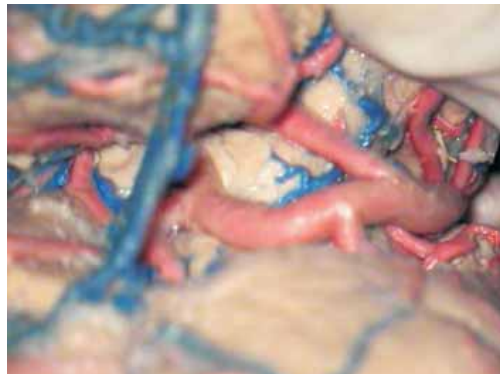

**16:30-17:00 Descanso.**

17:00-18:00

**Correlación radiológica con la anatomía del cerebro, lesiones vasculares y tumores.**

**Dr. E. Molla.**

18:00 **Mesa Redonda:**

**“VOLUNTARIADO EN ENFERMERÍA”**

**Sudamérica: M.J. Segura.**

**África: S. Íñigo L. Moreno.**



**Homenaje especial a: D. Antonio Gómez Brau.**

## Jueves

08:00-08:30

**Anatomía del Sistema Límbico.**

**Dr. Piquer.**

08:30-09:00

**Anatomía de los ganglios basales..**

**Dr. Liácer.**

09:00-10:00

**Anatomía del sistema ventricular y LCR.**

**Dr. Rovira.**

10:00-10:45

**Síndromes de herniación.**

**Dr. Rodríguez.**

**10:45-11:15 Descanso.**



## 11:15-13:00 **III Práctica anatómica en el laboratorio:**

### **ANATOMÍA VENTRICULAR & TÉCNICA NEUROENDOSCÓPICA PARA ENFERMERÍA.**

Ganglios basales y sistema límbico: Preparaciones anatómicas para entender el sustrato de la memoria, las emociones y el sistema motor.

Sistema ventricular: Excelente oportunidad para orientarse con la anatomía endoscópica del sistema ventricular.

Instrumentación en Neuroendoscopia: Demostración-taller de los principios de la instrumentación endoscópica.

**S. Íñigo.**

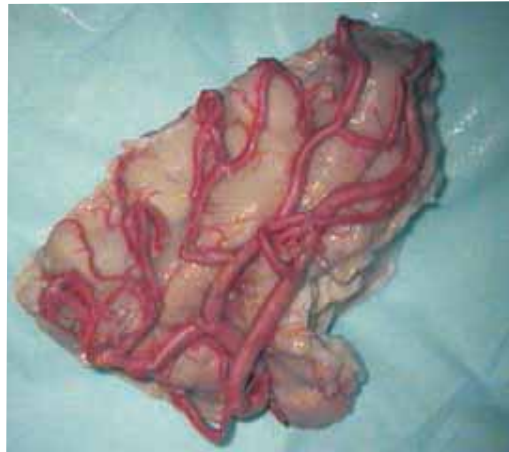
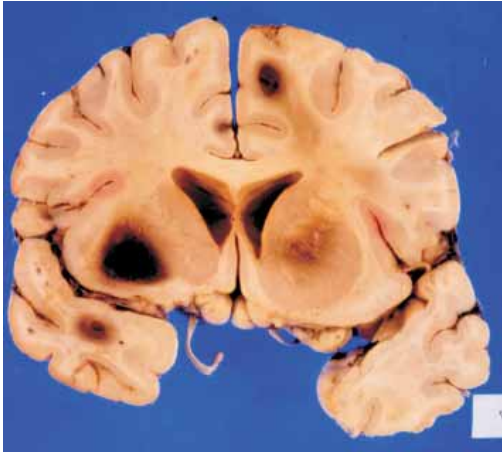

### **13:00-14:00 Almuerzo.**

### 14:00-14:30 **Conferencia Especial:**

**La hidrocefalia en África del Este: un desafío ético.**

**Dr. Piquer.**

### 14:30-15:00

**Terapia endovascular.**

**Dr. Vázquez Añón.**

### 15:30-16:00

**El paciente neurocrítico: guías prácticas para enfermería.**

**Dr. Riesgo.**

### **16:00-16:30 Descanso.**

## 16:30 **IV Práctica anatómica en el laboratorio:**

### **INSTRUMENTACIÓN EN CIRUGÍA CEREBRAL, NEUROCRÍTICOS & NEUROINTERVENCIONISMO**

Instrumentación en cirugía cerebral: Taller de los principios de la instrumentación quirúrgica en cirugía cerebral: craneotomía, microcirugía y neuronavegación.

**M. S. Vidagany.**

Neurocríticos: Taller técnicas de neurointensivos para enfermería.

Mediciones de PIC; sensores de PtiO<sub>2</sub>.

**B. Salvador.**

Terapia endovascular: Taller técnicas neurointervencionistas: coils, balones y material.

Actualización en Técnicas terapéuticas en Neuroradiología.

**J. Monedero V. Girbés.**



08:00-09:00

**Anatomía de la Médula espinal y vías.**

**Dr. Piquer.**

09:00-09:30

**Anatomía de la Columna Cervical/patología degenerativa y traumática.**

**Dr. Úrculo.**

09:30-10:00

**Anatomía de la Columna Lumbar/patología degenerativa y traumática.**

**Dr. Prim.**

**10:00-10:30 Descanso.**

10:30-11:00

**Correlación radiológica de la anatomía raquimedular y sus lesiones.**

**Dra. Llopis.**

11:00-11:30

**Neuroenfermería en sala hospitalización: guías prácticas médico-quirúrgicas.**

**P. Sanchis.**

11:30-13:00 **V Práctica anatómica en el laboratorio:**

## **ANATOMÍA Y CIRUGÍA VERTEBROMEDULAR.**

Anatomía raquimedular. Preparaciones anatómicas para entender la microcirugía del raquis, anatomía del disco y pedículos vertebrales.

Cirugía raquimedular. Instrumentación quirúrgicas para enfermería.

**J. Fos.**

Taller de instrumentación quirúrgica en cirugía raquimedular: laminectomía, microcirugía, artrodesis instrumentada en la columna.

**A. Pérez.**

**13:00-14:00 Almuerzo.**

14:00-19:00 **VI Práctica anatómica en el laboratorio:**

## **CURSO TALLER DE SUTURAS PARA ENFERMERÍA.**

Evolución histórica, concepto de sutura, características generales de las suturas manuales, tipos de hilos y agujas y taller práctico con patas de cerdo.

**L. Moreno S. Íñigo.**

Prevención y cuidado de las heridas en Neurocirugía.

**P. Pérez.**

## **PRÁCTICA NEUROQUIRÚRGICA.**

Taller práctico en cirugía endoscópica, raquis y cerebral..

**J. Fos. M.S. Vidagany. A. Pérez. M.P. Gisbert.**

**19:00 FIN DE CURSO.**

**21:30 CENA BENÉFICA FUNDACIÓN NED.**



**Chisbert Genovés, María Pilar.**  
Enfermera Neurocirugía. Valencia.

**Cremades Mira, Antonio.**  
Anatomía Patológica H. Universitario de la Ribera. Alzira. Vlc.

**Fos Budiel, Juana.**  
Enfermera Área Quirúrgica. H. Universitario de la Ribera. Alzira. Vlc.

**Girbés Calvo, Vicente.**  
Enfermero Servicio Radiología H. Universitario de la Ribera. Alzira. Vlc.

**Íñigo Clarí, Salvador.**  
Enfermero Área Quirúrgica. H. Universitario de la Ribera. Alzira. Vlc.

**Dr. Llácer Ortega, José Luís.**  
Neurocirujano. H. Universitario de la Ribera. Alzira. Vlc.

**Dra. Llopis San Juan, Eva.**  
Radióloga. H. Universitario de la Ribera. Alzira. Vlc.

**Dr. Molla Olmos, Enrique.**  
Radiólogo. H. Universitario de la Ribera. Alzira. Vlc.

**Monedero Alonso, Julián.**  
Enfermero Servicio Radiología H. Universitario de la Ribera. Alzira. Vlc.

**Moreno Oliveras, Luís.**  
Enfermero Área Quirúrgica. H. Universitario de la Ribera. Alzira. Vlc.

**Pérez Arnaiz, Antonio.**  
Enfermero Área Quirúrgica. H. Universitario de la Ribera. Alzira. Vlc.

**Pérez Ros, Pilar.**  
Enfermera. Coordinadora de Investigación U. Católica de Valencia. Alzira. Vlc.

**Dr. Piquer Belloch, José.**  
Neurocirujano. H. Universitario de la Ribera. Alzira. Vlc.

**Dr. Prim, José.**  
Neurocirujano. Clínica Teknon Barcelona.

**Dr. Riesgo Suárez, Pedro Antonio.**  
Neurocirujano. H. Universitario de la Ribera. Alzira. Vlc.

**Dr. Rodríguez Mena, Rubén.**  
Neurocirujano. H. Universitario de la Ribera. Alzira. Vlc.

**Dr. Rovira Lillo, Vicente.**  
Neurocirujano. H. Universitario de la Ribera. Alzira. Vlc.

**Salvador Caballero, Beatriz.**  
Enfermera U. C. Intensivos. H. Universitario de la Ribera. Alzira. Vlc.

**Sanchis Aguilar, Paula.**  
Enfermera Hospitalización Neurocirugía. H. U. de la Ribera. Alzira. Vlc.

**Segura, María José.**  
Enfermera Servicio de Urgencias. Hospital Dr. Pesset. Valencia.

**Dr. Úrculo, Enrique.**  
Neurocirujano. Hospital Donostia. San Sebastián.  
PRESIDENTE DE LA SOCIEDAD ESPAÑOLA DE NEUROCIRUGÍA.

**Vidagany Espert, María Sales.**  
Enfermera Área Quirúrgica. H. Universitario de la Ribera. Alzira. Vlc.

# BOLETÍN DE INSCRIPCIÓN

## DATOS PERSONALES:

Nombre:.....Apellidos.....

Centro de Trabajo:.....

Dirección:.....Cod. Postal:.....

Población:.....Provincia:.....

Tel:.....E-Mail:.....

## DATOS DE FACTURACIÓN: (sólo si difieren de los anteriores).

Facturar a nombre de:.....CIF:.....

Dirección:.....Cod. Postal:.....

Población:.....Provincia:.....

Tel:.....E-Mail:.....

## CUOTAS DE INSCRIPCIÓN:

	ANTES DEL 31/10/13	DESPUÉS DEL 01/11/13
ENFERMERÍA:	<input type="checkbox"/> 350. €	<input type="checkbox"/> 400. €
ESTUDIANTES:	<input type="checkbox"/> 250. €	<input type="checkbox"/> 300. €
CENA DE CLAUSURA:	<input type="checkbox"/> 30. €	<input type="checkbox"/> 30. €
CENA DE CLAUSURA (Acompañante):	<input type="checkbox"/> 30. €	<input type="checkbox"/> 30. €

IMPORTE TOTAL:.....€

## INFORMACIÓN IMPORTANTE:

### \* La cuota incluye:

Asistencia al curso, documentación, tres almuerzos de trabajo.

Traslado desde el Hotel al Hospital de la Ribera.

\* Las tarifas serán aplicables a la fecha del pago de la inscripción y no de recibo del boletín de inscripción.

\* La inscripción será confirmada una vez se haya recibido el pago correctamente.

\* **Importante:** Por favor, asegúrese que su pago no es rechazado por alguno de estos motivos:

Su banco debe cargar los gastos de transferencia y comisiones al remitente.

Su transferencia debe ser enviada y recibida en euros.

\* **Fecha límite Inscripción:** 15 de Noviembre de 2013.

\* **Política de Cancelación.**

Las cancelaciones deben enviarse por escrito a la Secretaría Técnica.

Hasta el 31 de Octubre de 2013: penalización de 40 euros por gastos de gestión.

Después del 1 de Noviembre de 2013: No se admitirán cancelaciones. 100% gasto.

El reembolso de los servicios anulados será efectuado una vez haya finalizado el evento.

No se permiten cambios de nombre.

## HOTELES:

Hotel NH Las Artes***	Hotel SH Abashiri***
Hab. Doble Uso Individual: 56,95.-€	Hab. Doble Uso Individual: 41,00.-€
Habitación Doble: 66,30.-€	

Precio por noche, IVA y Desayuno Incluido en todos los hoteles

Día de Entrada:.....Día de Salida:.....Número de Noches:.....

Tipo de habitación:..... IMPORTE TOTAL:.....€

## INFORMACIÓN IMPORTANTE:

- \* **La reserva será confirmada una vez se haya recibido el pago correctamente.**
- \* **Importante:** Por favor, asegúrese que su pago no es rechazado por alguno de estos motivos:  
Su banco debe cargar los gastos de transferencia y comisiones al remitente.  
Su transferencia debe ser enviada y recibida en euros.
- \* **Fecha límite reserva de alojamiento:** 15 de Noviembre de 2013.
- \* **Política de Cancelación.**  
Las cancelaciones deben enviarse por escrito a la Secretaría Técnica.  
**(congresos.coordinacion@gmail.com)**  
Hasta el 31 de Octubre de 2013: penalización de 40 euros por gastos de gestión.  
Después del 1 de Noviembre de 2013: No se admitirán cancelaciones. 100% gasto.  
El reembolso de los servicios anulados será efectuado una vez haya finalizado el evento.  
No se permiten cambios de nombre.

## FORMA DE PAGO:

- Transferencia Bancaria:

Banco 2100 LA CAIXA  
Oficina 0701  
CD 67  
CA 0200172527  
IBAN CODE: Es51  
SWIFT CODE: ESPCAIXESBB  
(Imprescindible enviar copia de transferencia bancaria por fax o mail)

## CONTACTO:

Inma Toledano.  
congresos.coordinacion@gmail.com  
Tel. 678 168 752

**50 plazas límite.**

## AUSPICIADO:



Colegio de Enfermería  
de Valencia



**SENEC**  
SOCIEDAD ESPAÑOLA DE NEUROCIRUGÍA